COMUNE DI SAN LAZZARO DI SAVENA ORGANIGRAMMA GENERALE

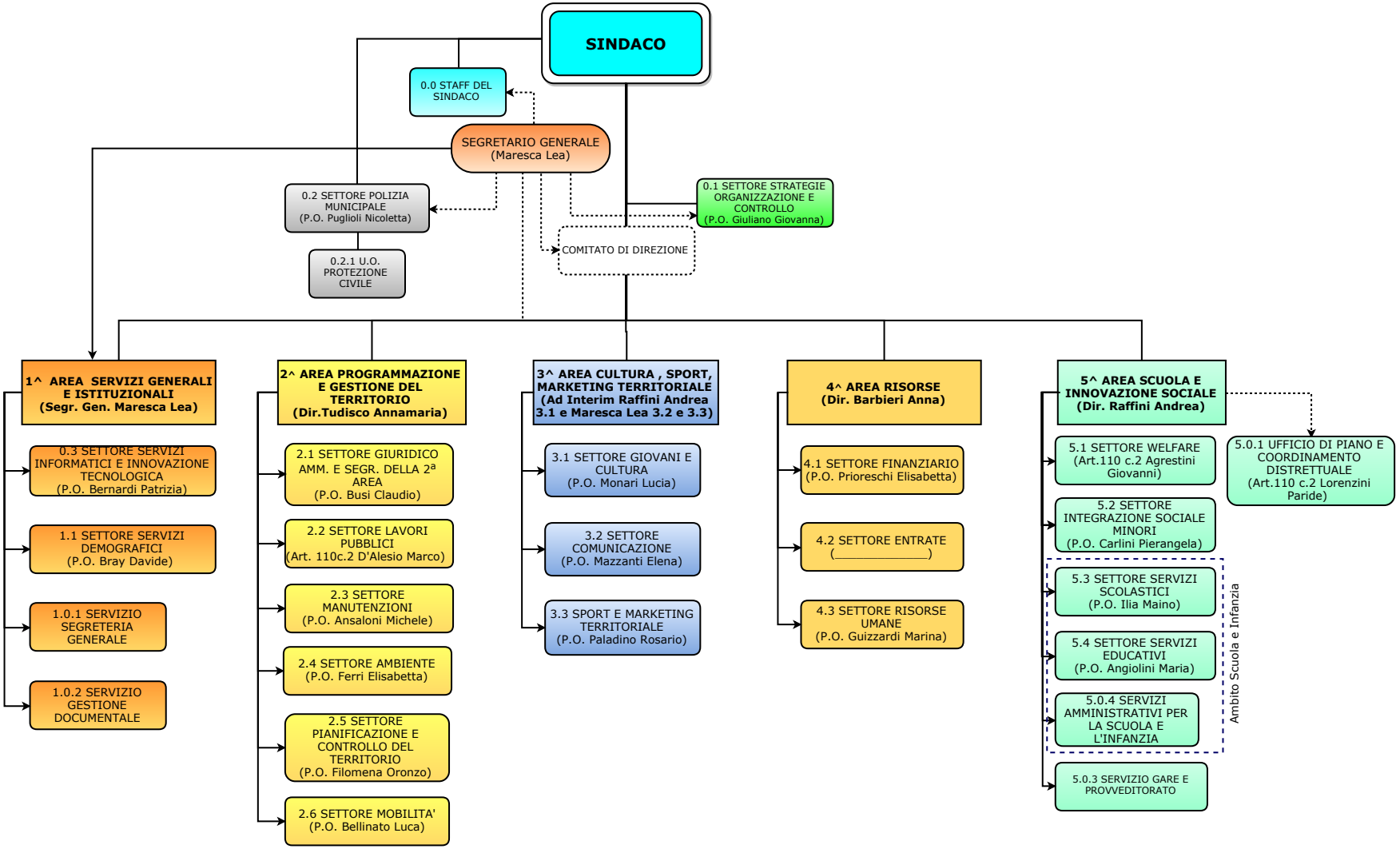

Delibera di Giunta Comunale nr. 89 del 26 Maggio 2016, modificata con delibera di Giunta Comunale nr. 153 del 14 Settembre 2017